

11 mayo 2022



Cupo de contratación Grupo EPM

Requisito de participación a solicitar

Los proponentes que participen en aquellos procesos en los que se establezca como requisito de participación el cupo de contratación deberán acreditar un Cupo Disponible del Oferente mayor o igual al Cupo Disponible Requerido del proceso.

Cupo Disponible
Oferente (CD)

\geq

Cupo Disponible Requerido
del Proceso (CDR)

Cupo de Contratación



Cupo Disponible
Ofertante (CD)

>=

Cupo Disponible Requerido
del Proceso (CDR)

$$\text{Cupo Disponible del Ofertante (CD)} = \text{Cupo Ofertante} - \text{Cupo Contratos en Ejecución}^*$$

* Proyectado linealmente para los 365 días siguientes a la fecha de cierre del proceso a evaluar.

$$\text{Cupo del ofertante} = \frac{(\text{Ing1} + \text{Ing2})}{2} \times 1,5$$

$$\text{Cupo Contratos en Ejecución} = \frac{(\text{Valor del contrato})}{\text{Plazo del contrato}} \times \text{Plazo por ejecutar del contrato}^{**}$$

** Si Plazo por ejecutar del contrato > 365 días, se acota a 365 días

$$\text{Cupo Disponible Requerido del proceso (CDR)} = \frac{(\text{Valor de la oferta} - \text{Anticipo})}{\text{Plazo del contrato}} \times 365$$

Si Plazo del contrato > 365 días

$$\text{Cupo Disponible Requerido del proceso (CDR)} = (\text{Valor de la oferta} - \text{Anticipo})$$

Si Plazo del contrato <= 365 días



Cupo Disponible del Ofereente (CD)





**Cupo Disponible
del Oferente (CD)**



Cupo Oferente



**Cupo Contratos
en Ejecución***

* Proyectado linealmente para los 365 días siguientes a la fecha de cierre del proceso a evaluar.

3

Cupo Oferente

¿Cómo se asigna el cupo del Oferente?

El cupo que le será asignado a un contratista de EPM se establece a partir de los Ingresos de las actividades ordinarias:

$$\text{Cupo del oferente} = \frac{(\text{Ing1} + \text{Ing2})}{2} \times 1,5$$

Ing(1): Ingresos de actividades ordinarias del oferente del último año fiscal.

Ing(2): Ingresos de actividades ordinarias del oferente del año inmediatamente anterior al último año fiscal.



Cupo Contratos en Ejecución

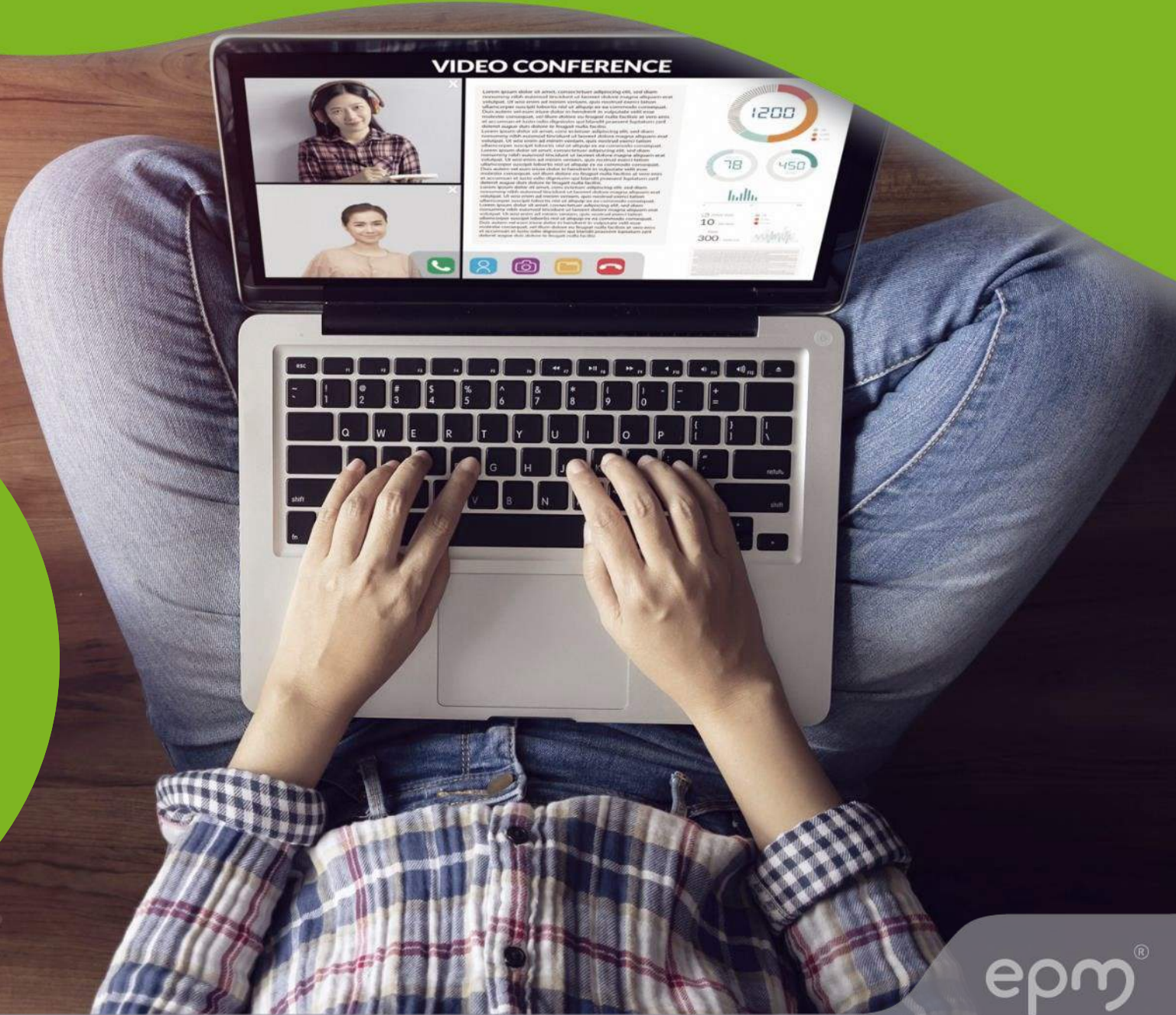

Cupo Contratos en Ejecución

$$\text{Cupo Contratos en Ejecución} = \frac{(\text{Valor del contrato})}{\text{Plazo del contrato}} \times \text{Plazo por ejecutar del contrato}^{**}$$

** Si Plazo por ejecutar del contrato > 365 días, se acota a 365 días



¿Cuáles contratos se deben reportar?

- ✓ Todos tipo de contratos que tenga el oferente (obra, servicios, suministro, etc.)
- ✓ Contratos aceptados o adjudicados (perfeccionados), en ejecución o suspendidos, con el Grupo EPM, así como con otras entidades del sector público y privado, del ámbito nacional e internacional.
- ✓ Contratos en consorcio, unión temporal u otras formas asociativas.
- ✓ Contratos suspendidos

3

¿Cuándo y cómo se evalúa el Cupo Disponible?



¿Cuándo y cómo se evalúa el Cupo disponible del Oferente?

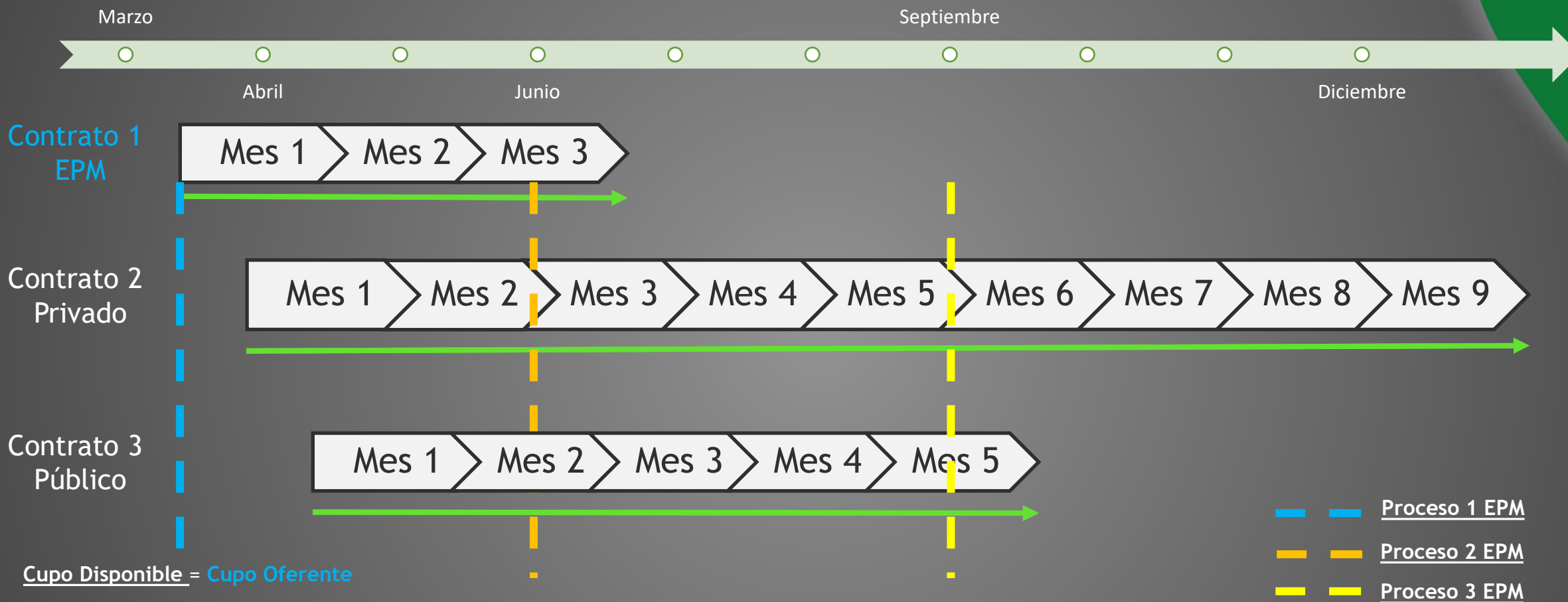

Cupo Disponible = **Cupo Oferente**

$$\text{Cupo del oferente} = \frac{(Ing1 + Ing2)}{2} \times 1,5$$

Cupo Disponible = **Cupo Oferente** -
Saldo por ejecutar Contrato 1, 2 y 3

Cupo Disponible = **Cupo Oferente** -
Saldo por ejecutar Contrato 2 y 3

El proponente debe presentar un certificado de todos los contratos aceptados, que se encuentren en etapa de formalización, ejecución o suspendidos.



Cupo Disponible
Requerido del Proceso
(CDR)



Cupo disponible Requerido del Proceso (CDR)

Si Plazo por ejecutar del contrato > 365 días

$$\text{Cupo Disponible Requerido del proceso (CDR)} = \frac{(\text{Valor de la oferta} - \text{Anticipo})}{\text{Plazo del contrato}} \times 365$$

Si Plazo por ejecutar del contrato <= 365 días

$$\text{Cupo Disponible Requerido del proceso (CDR)} = (\text{Valor de la oferta} - \text{Anticipo})$$

Cupo de Contratación

Cupo Disponible
Oferte (CD)

\geq

Cupo Disponible Requerido
del Proceso (CDR)

Cupo Disponible del Oferente (CD) = Cupo Oferente - Cupo Contratos en Ejecución*

* Proyectado linealmente para los 365 días siguientes a la fecha de cierre del proceso a evaluar.

Cupo del oferente = $\frac{(Ing1 + Ing2)}{2} \times 1,5$

Cupo Contratos en Ejecución = $\frac{(Valor del contrato)}{Plazo del contrato} \times Plazo por ejecutar del contrato^{**}$

** Si Plazo por ejecutar del contrato > 365 días, se acota a 365 días

Cupo Disponible Requerido del proceso (CDR) = $\frac{(Valor de la oferta - Anticipo)}{Plazo del contrato} \times 365$

Si Plazo del contrato > 365 días

Cupo Disponible Requerido del proceso (CDR) = $(Valor de la oferta - Anticipo)$

Si Plazo del contrato \leq 365 días





Ejemplo



¿Cómo se calcula el Cupo Disponible (CD)?



Datos del proceso de contratación de EPM a evaluar	
Plazo	730 días calendario
Anticipo %	20%
Fecha de Cierre	17 de marzo de 2022

Ingresos Ordinarios	Empresa "X"	Cupo del Oferente (C)
2019	\$ 8.000.000.000	\$ 15.000.000.000
2020	\$ 12.000.000.000	

Contrato en ejecución empresa "X"		Cupo Contratos en Ejecución (CCE)
Plazo	390 días calendario	\$ 6.059.615.385
Valor del contrato	\$ 6.850.000.000	
Fecha de inicio de ejecución	1 de febrero de 2022	
Forma ejecución y (%)	Individual (100%)	
Contrato Suspendido	No	
Días ejecutados a la fecha de cierre (17-marzo-2022)	45 días calendario	
Plazo por ejecutar del contrato a la fecha de cierre del proceso (17-marzo-2022)	345 días calendario	

Cupo Disponible del Oferente (CD)	\$ 8.940.384.615
--	-------------------------

$$= \frac{(Ing1 + Ing2)}{2} \times 1,5$$

$$= \frac{(\text{Valor del contrato})}{\text{Plazo del contrato}} \times \text{Plazo por ejecutar del contrato}^{**}$$

** Si Plazo por ejecutar del contrato > 365 días, se acota a 365 días

$$= \text{Cupo Oferente} - \text{Cupo Contratos en Ejecución}^*$$

¿Cómo se calcula el Cupo Disponible Requerido (CDR)?



Datos del proceso en evaluación	
Plazo	730 días calendario
Anticipo %	20%
Fecha de Cierre	17 de marzo de 2022

Datos de la Oferta Oferente "X"		Cupo Disponible requerido del Proceso (CDR)
Valor de la Oferta	\$ 21.250.000.000	\$ 8.500.000.000
Anticipo	\$ 4.250.000.000	

$$= \frac{(\text{Valor de la oferta} - \text{Anticipo})}{\text{Plazo del contrato}} \times 365$$

Cupo Disponible
Oferente (CD)

>=

Cupo Disponible Requerido
del Proceso (CDR)

\$ 8.940.384.615

>=

\$ 8.500.000.000

Cumple



Datos	Empresa "X"	Empresa "Y"
Ingresos de actividades ordinarias 2019	\$280.000.000	\$9.000.000.000
Ingresos de actividades ordinarias 2020	\$220.000.000	\$10.000.000.000
Participación Consorcio	70%	30%
Cupo del Oferente	\$375.000.000	\$14.250.000.000
Cupo Contratos en Ejecución (CCE)	584.375.000	2.700.000.000
Cupo Disponible del oferente (CD)	-209.375.000	11.550.000.000
Cupo Disponible de acuerdo con su participación en el Consorcio	= -209.375.000 x (70%)	= 11.550.000.000 x (30%)
	-146.562.500	3.465.000.000
	= -146.562.500 + 3.465.000.000	
Cupo Disponible del Oferente (consorcio)	3.318.437.500	

$$= \frac{(Ing1 + Ing2)}{2} \times 1,5$$

= Cupo Oferente **-** Cupo Contratos en Ejecución*



Generalidades



Generalidades

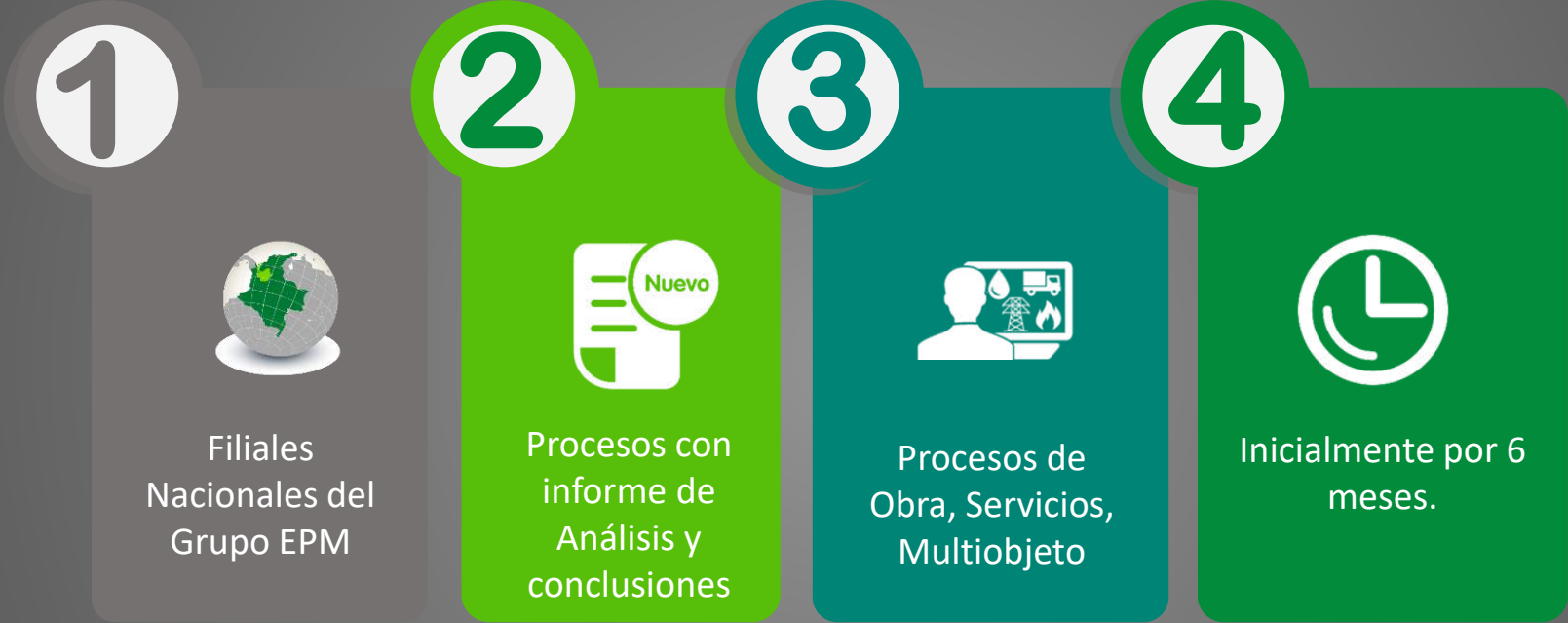

Generalidades



Requisito de participación y se aplicarán las reglas de subsanabilidad del proceso de contratación.



Contratos por administración delegada para efectos de calcular el Cupo de Contratos en Ejecución (CCE), se considerarán los honorarios del contrato.



El formulario de contratos en ejecución de cada oferente se publicará con el informe de recepción de ofertas.



En el caso de formas asociativas el cupo disponible de cada integrante se afectará por su correspondiente % de participación.



El Cupo de los Contratos en Ejecución CCE se calculará a partir de la fecha de cierre del proceso de contratación en evaluación.



Gracias