

Estrategias de mejoramiento operativo y rentabilización de negocio

Orbis
Cambiamos tu mundo

O-tek

Nuestras empresas



PINTURAS



QUÍMICOS



AGUAS



COMERCIO





Orbis
Cambiamos tu mundo

Mejoramos el
hábitat
brindando
acceso a
soluciones
innovadoras
y
sostenibles





Orbis
Cambiamos tu mundo

O-tek

Pinturas
Pintuco
El Color de la Calidad

Químicos
andercol

Aguas
O-tek

Comercio
MUNDIAL

FUNDACIÓN
Orbis



Entregamos soluciones que cumplen expectativas a la medida del cliente, con productos y servicios innovadores, duraderos y de calidad, que mejoran el hábitat de las comunidades y contribuyen al desarrollo de diversos sectores de la economía con énfasis en la infraestructura del agua

O-tek

Orbis
Cambiamos tu mundo

4 Plantas, capacidad de producción en tubería de USD 200 millones , con capacidad de expansión del 30% con inversiones menores



AGUAS

Colombia
Argentina
Brasil
México

O-tek

Orbis
Cambiamos tu mundo



Tuberías en GRP

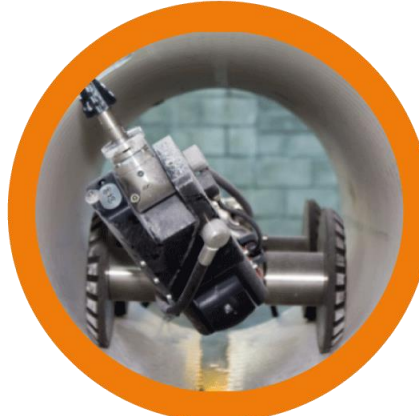

Rehabilitación



Almacenamiento

Proveedores y aliados tecnológicos:





Tuberías en GRP

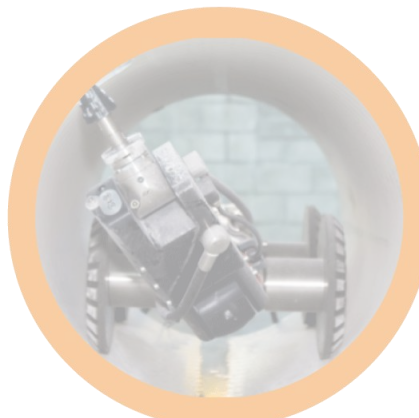

Rehabilitación



Almacenamiento



Acueducto



Alcantarillado



**Centrales
Hidroeléctricas**



**Proyectos
Industriales**



**Sistemas de
riego**



Trayectoria Otek y algunos hitos

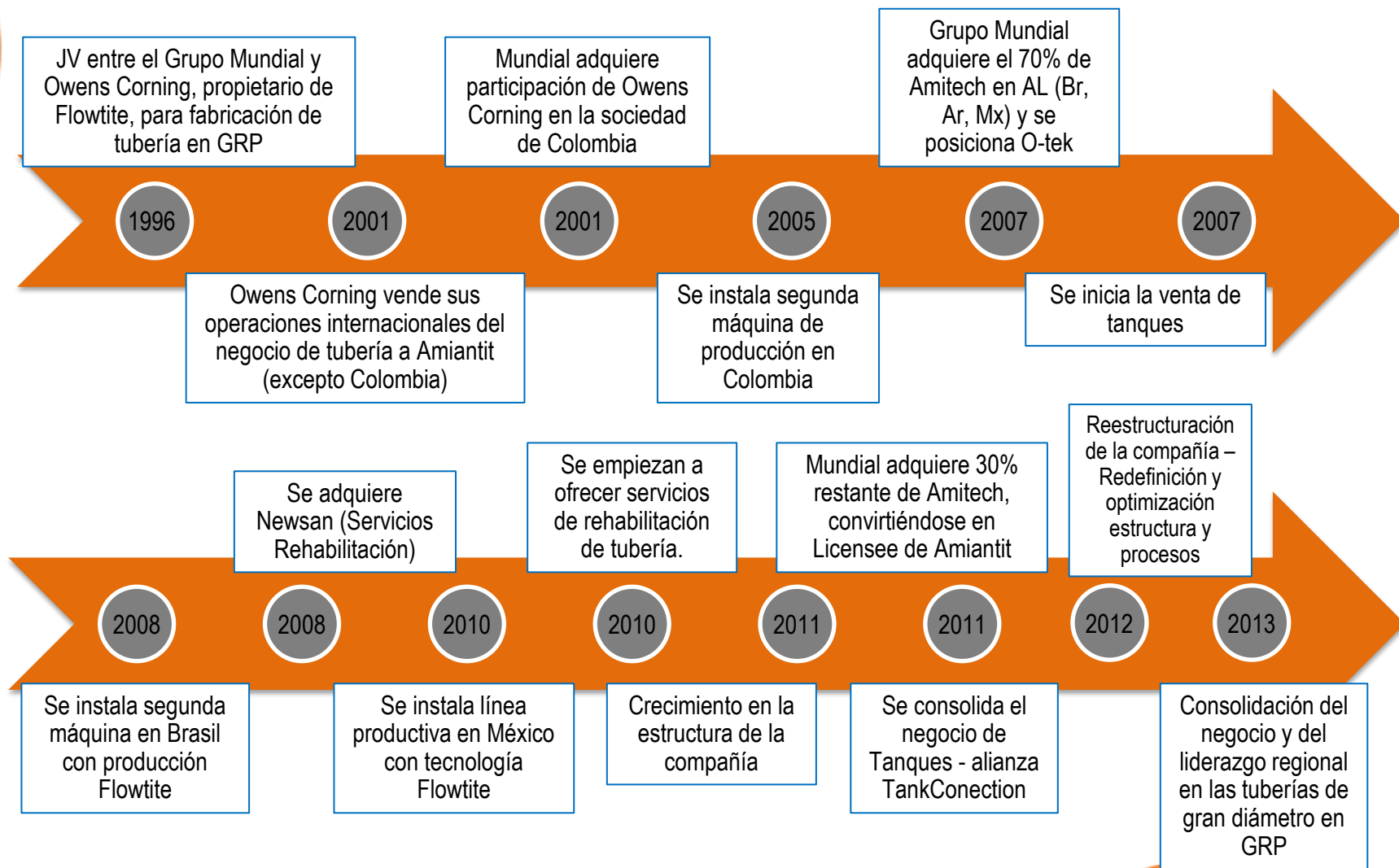

Financiero



Tecnología

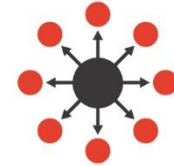

Mercado



Estructura Organizacional



Productividad



FINANCIERO

VENTAS

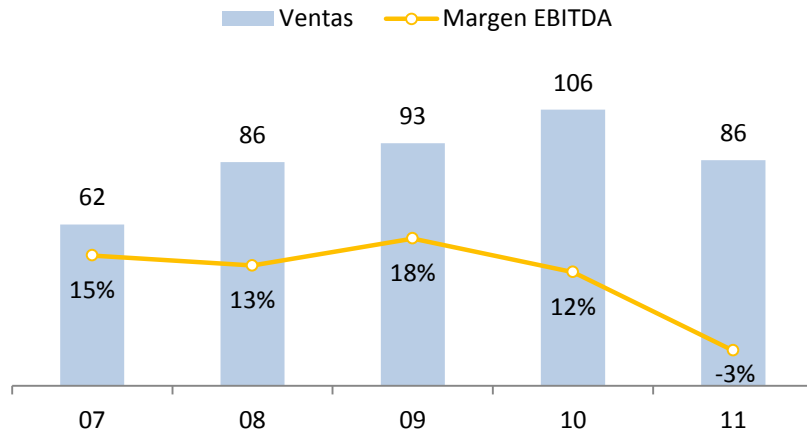

CAPITAL DE TRABAJO

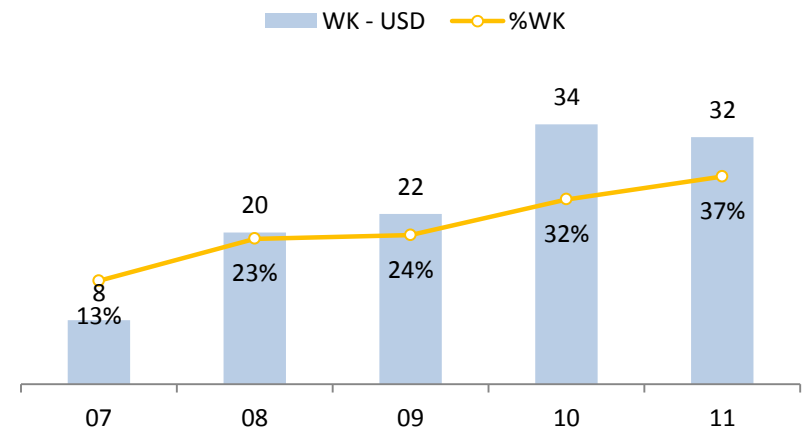

DEUDA

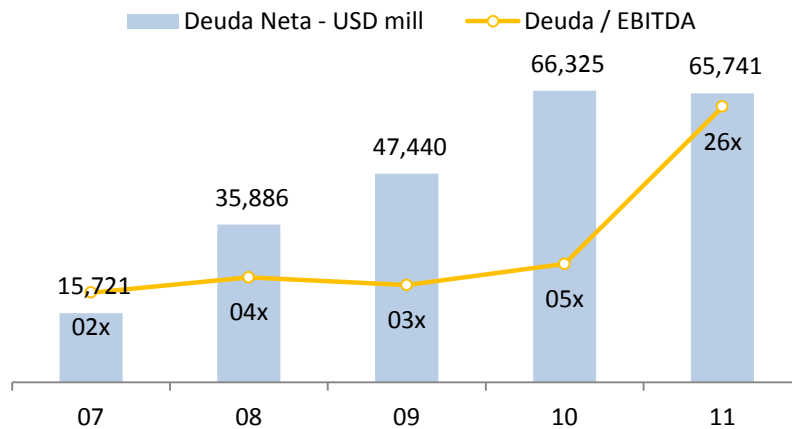



TECNOLOGÍA

MERCADO





**ESTRUCTURA
ORGANIZACIONAL**

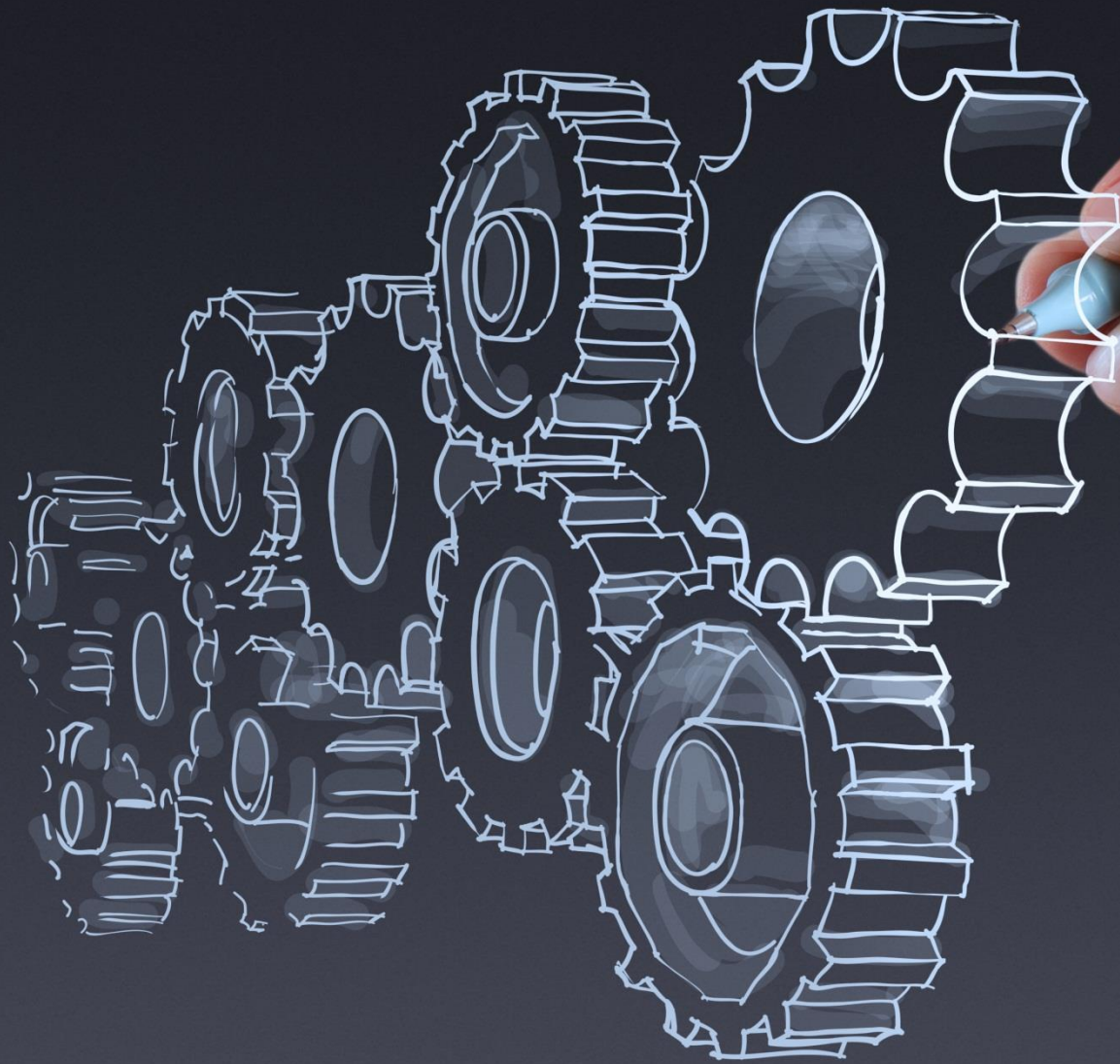

PRODUCTIVIDAD

BSC 2012: RENTABILIZACIÓN

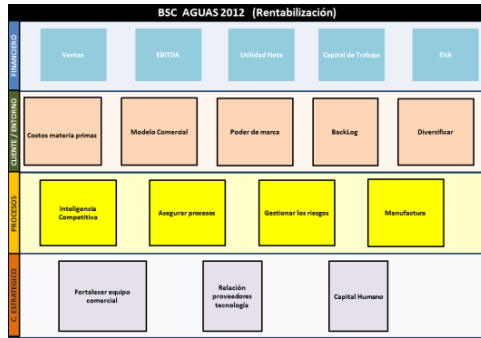

BSC 2013: REGIONALIZACIÓN

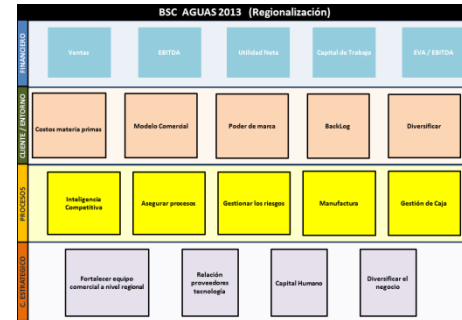

BSC 2014: DIVERSIFICACIÓN

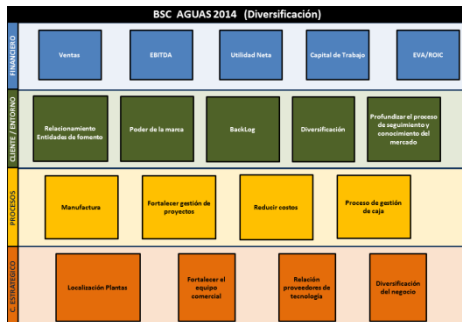

BSC 2015: EJECUCIÓN

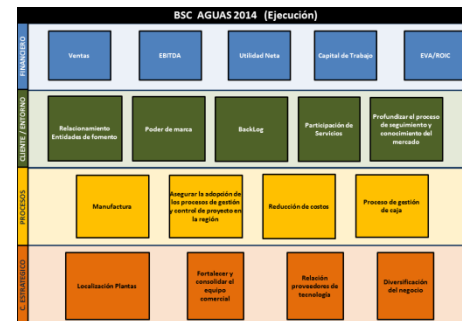

VENTAS

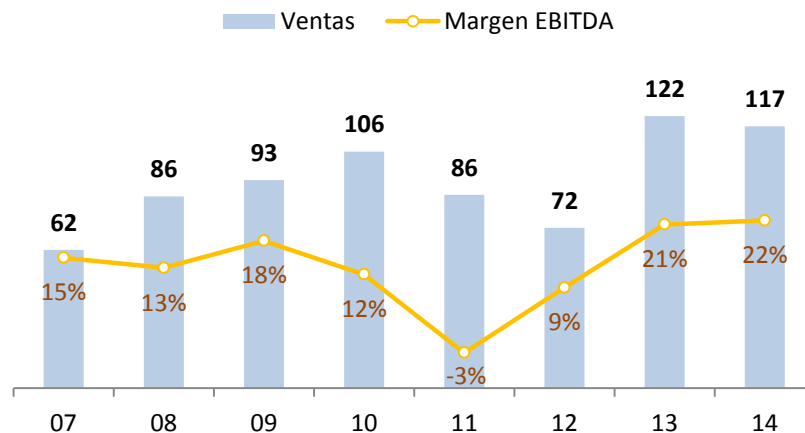

DEUDA

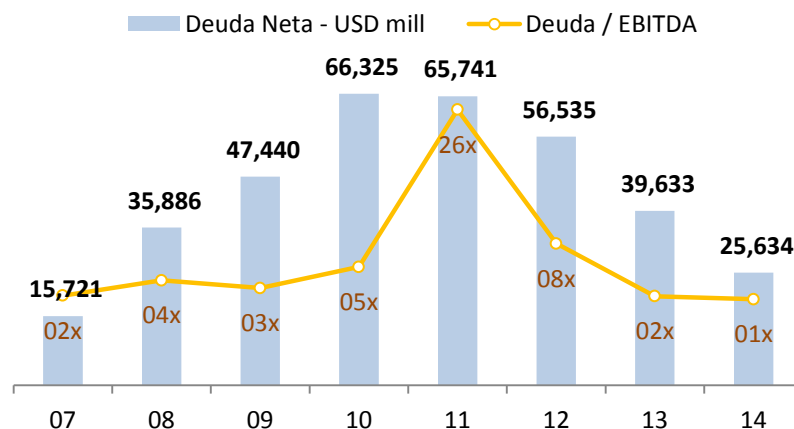

CAPITAL DE TRABAJO

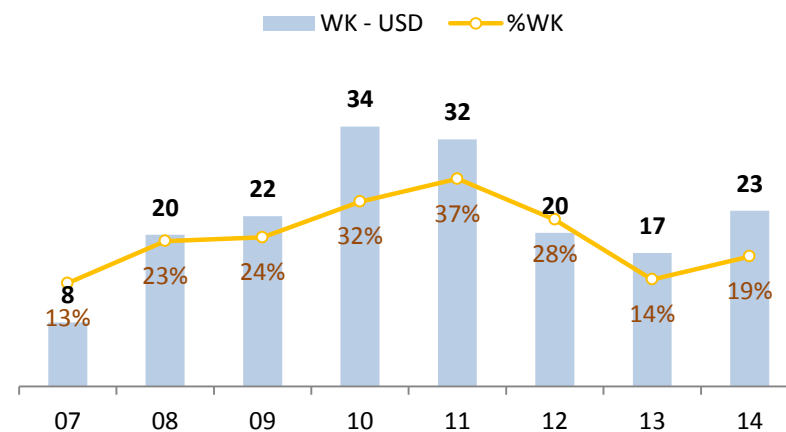

*5.800 Km de tubería
instalada en Latam en
sectores como agua,
saneamiento, energía e
industria*



Acueductor Rio Colorado - Argentina



Colector Cinta Costera – Panamá



*117 centrales
hidroeléctricas que
generan mas de
750 MW*



Don Tenorio - Chile



PCH Divisa – Brasil

D-tek

Orbis
Cambiamos tu mundo



*Más de 140.000
hectáreas de distritos
de riego irrigadas*



*Más de 250 megas
generadas en
termoeléctricas*



Termozulia I - Venezuela



Andina Thermal Central - Chile

O-tek

Orbis
Cambiamos tu mundo



LECCIONES APRENDIDAS



SE/M
SL 5

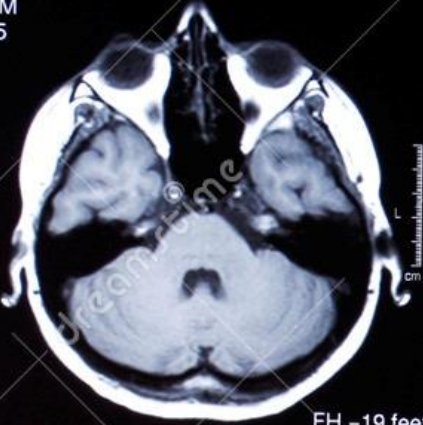

FH -19 feet

SE/M
SL 6

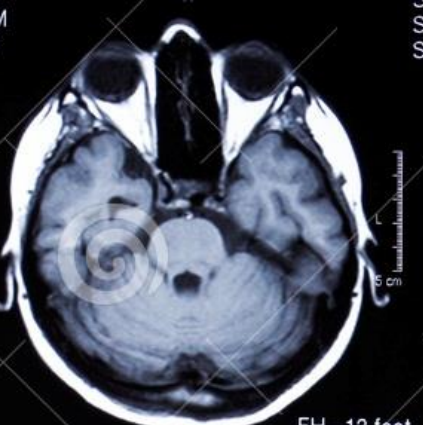

FH -13 feet

SE/M
SL 7

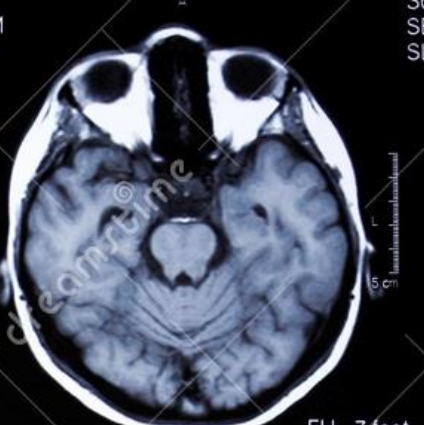

FH -7 feet

SE/M
SL 8



FH -1 feet

Sc 4
SE/M
SL 9

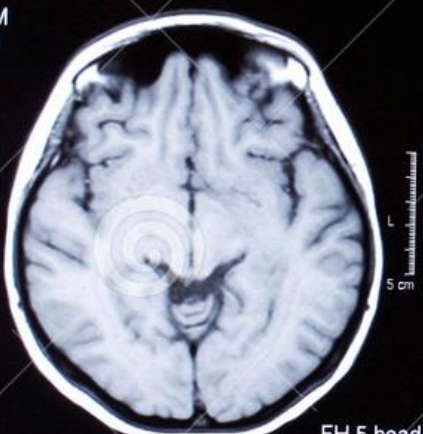

FH 5 head

Sc 4
SE/M
SL 10

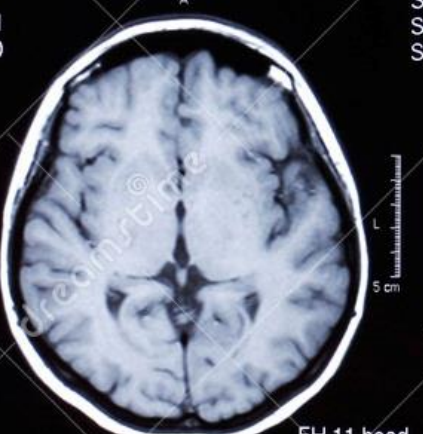

FH 11 head

Sc 4
SE/M
SL 11

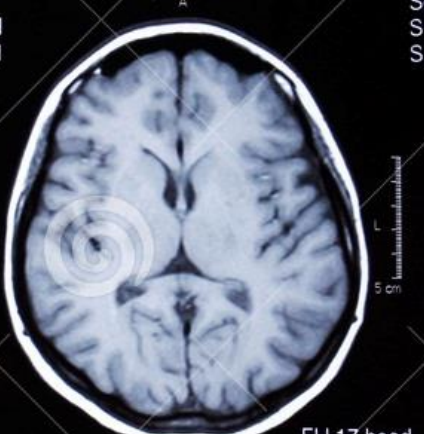

FH 17 head

Sc 4
SE/M
SL 12

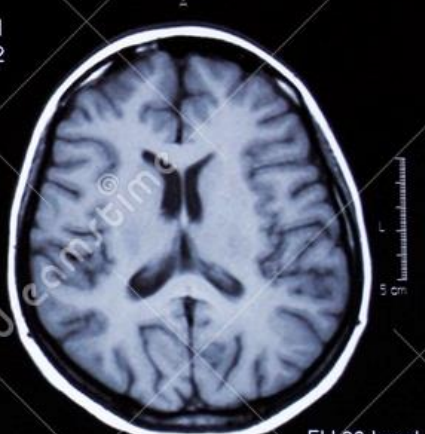

FH 23 head

Sc 4
SE/M
SL 13

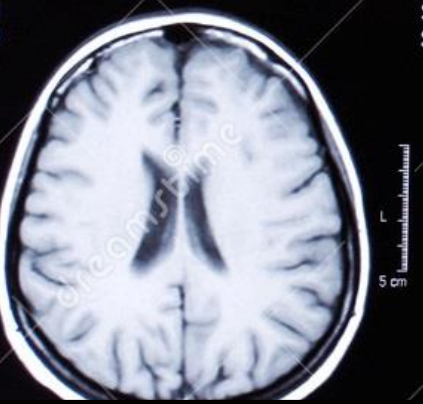

Sc 4
SE/M
SL 14

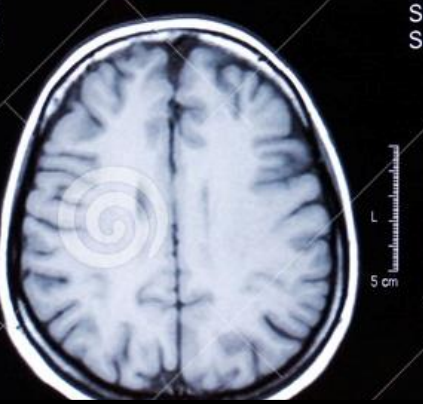

Sc 4
SE/M
SL 15

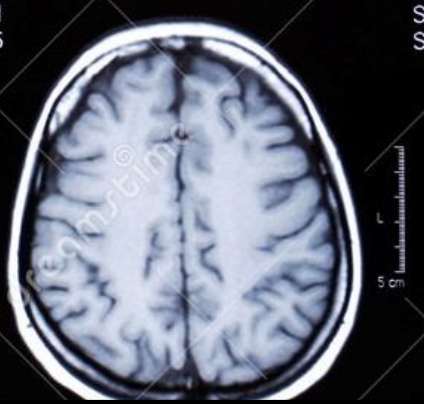

Sc 4
SE/M
SL 16

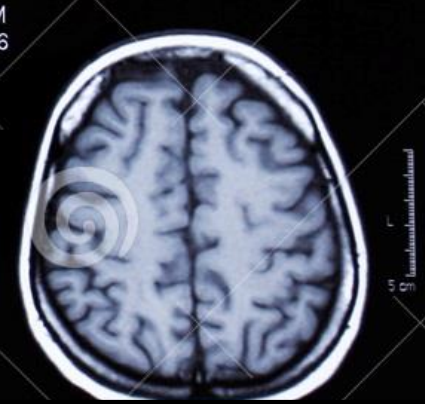

DIAGNOSTICO ADECUADO que llevó al entendimiento de la situación real del negocio



Direccionamiento estratégico que permitió el **ENFOQUE** del equipo en la obtención de los resultados



COMUNICACIÓN, se compartió con el equipo la situación actual y la dirección estratégica con transparencia y foco



ENTENDIMIENTO de las culturas en los **PAÍSES** donde estamos. Producimos en 4 países y atendemos más de 30 países diferentes



Profundización en el **ENTENDIMIENTO DE LOS CLIENTES** y sus necesidades



EJECUCIÓN, acompañamiento y **SEGUIMIENTO** a la implementación de la estrategia

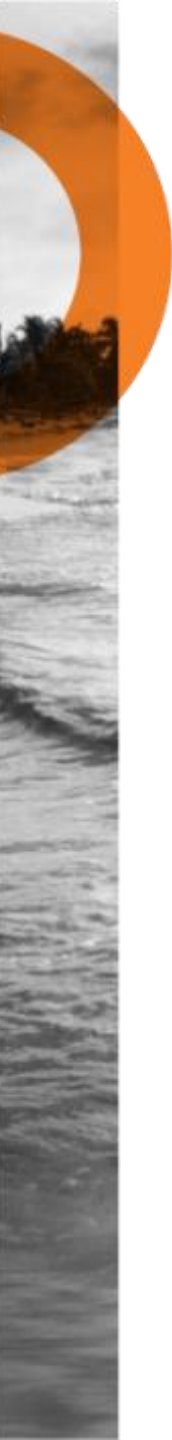

Crear en el **TALENTO INTERNO** y **EMPODERARLO** con responsabilidades y metas claras

- 
- **DIAGNOSTICO ADECUADO** que llevó al entendimiento de la situación real del negocio
 - Direccionamiento estratégico que permitió el **ENFOQUE** del equipo en la obtención de los resultados
 - **COMUNICACIÓN**, se compartió con el equipo la situación actual y la dirección estratégica con transparencia y foco
 - **ENTENDIMIENTO** de las culturas en los **PAÍSES** donde estamos. Producimos en 4 países y atendemos más de 30 países diferentes
 - Profundización en el **ENTENDIMIENTO DE LOS CLIENTES** y sus necesidades
 - **EJECUCIÓN**, acompañamiento y **SEGUIMIENTO** a la implementación de la estrategia
 - Creer en el **TALENTO INTERNO** y **EMPODERADO** con responsabilidades y metas claras

