

Una bella y una bestia para iniciar la semana con películas

Por **MÓNICA QUINTERO RESTREPO**

Los jueves la cartelera de cine trae títulos nuevos. Esta vez fueron tres para Medellín: Silencio, Operación Piroberta y La Bella y la Bestia.

Esta última es una de las más esperadas de esta temporada, por ser un cuento clásico que se renueva con actores reales, si bien trae sus propias propuestas: es la primera vez que Disney presenta oficialmente a un personaje gay.

En el reparto está *Emma Watson*, *Dan Stevens*, *Luke Evans*, *Josh Gad* e *Ian McKellen*. La dirección es del ganador del Oscar *Bill Condon*.

Watson contó en CNN que su personaje usa botas de montar, se ensucia y lleva pantalones debajo de su vestido, lista para subirse al caballo. Además tiene grandes bolsillos para poder cargar libros todo el tiempo.

Una cinta que se suma a otros clásicos que se han adaptado a la acción real, como Blanca Nieves, Alicia en el país de las maravillas y La bella durmiente.

Los estrenos iniciaron con hadas esta semana. La anterior se habían sumado Jacki y Logan, que siguen en cartelera ■



Dos cintas que llegaron esta semana: La Bella y la Bestia y Silencio. Jackie (der) se estrenó la semana pasada. FOTOS PELÍCULAS.



Martin Scorsese dirige esta película en la que varios jóvenes pondrán a prueba su fe.



Este biopic de Pablo Larrain narra los días posteriores al asesinato de John F. Kennedy.

BREVES

MÚSICA

CONCIERTO DE I.R.A. ESTE 25 DE MARZO EN BOGOTÁ



FOTO CORTESÍA I.R.A.

La banda de punk antioqueña I.R.A. se presentará en el Auditorio Lumiere la próxima semana en concierto para presentar su nuevo disco: Botas de hierro. Estará en tarima con Los monkis, Raza y Sin pudor.

CINE

ARRANCA FESTIVAL DE CINE DE MÁLAGA

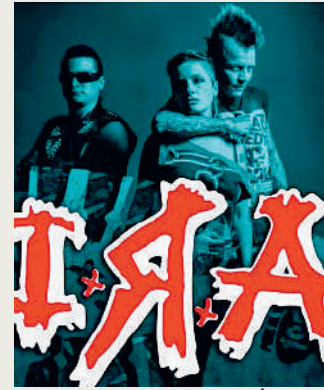
La entrada del cine latinoamericano en competición oficial es la gran novedad de la 20 edición del Festival de Cine de Málaga, que arrancó hoy con la proyección fuera de concurso de El Bar, de Álex de la Iglesia. Nueve películas españolas y ocho latinoamericanas competirán por la Biznaga de Oro, entre las que está La mujer del animal, último filme del antioqueño Víctor Gaviria.



FOTO CORTESÍA BLACK VELVET

“Es una película que causa impaciencia, es áspera y la violencia golpea al espectador”.

VÍCTOR GAVIRIA
Director de cine

VIDEOJUEGOS

HORIZON ZERO DAWN: RÉCORD EN VENTAS



FOTO CORTESÍA SONY

El último juego exclusivo para la PlayStation 4 ha vendido 2.5 millones de unidades en sus dos primeras semanas en el mercado, tanto físico como digital, lo que la convierte en el lanzamiento exclusivo más exitoso de la consola de Sony y el mejor para Guerrilla, la empresa que desarrolló este título.

FOTOGRAFÍA

CICLORAMA: SITIO PARA LOS FOTÓGRAFOS

Un espacio para los fotógrafos se abre en Belén. Ciclorama es estudio, galería y salón de conferencias. Este lugar, dispuesto por Magifoto, se inaugura hoy con la presencia del fotógrafo argentino Gustavo Pomar. A las 11:00 a.m. hay un taller de iluminación, con el que comienza una semana intensa de salidas y charlas, además de una exposición de sus fotografías. Estas actividades son en alianza con Oruga Creativa. Dirección: calle 30A N° 80-113. Información e inscripciones en los teléfonos 444 44 81 Ext. 106 y 448 12 22.

Tarifas



Servicio de gas natural por red

De acuerdo con la Resolución CREG 137 de 2013, EPM informa los componentes del costo y las tarifas del mercado regulado para los usuarios de los municipios atendidos mediante el sistema de gasoducto de transporte en los diferentes mercados relevantes en el departamento de Antioquia.

Mes m de prestación del servicio: **marzo de 2017**

Mes de facturación: **abril de 2017**

Los cargos fijos Cufm y cargos variables CUVjm, regulados, donde
 $CUVjm = (Gm + Tm) / (1-p) + Dm * fpc + Cv + Cc$
 $Cufm = Cfm$

Mercado relevante	Unidades	Valle de Aburrá (A)	Suroriente (B)	Puerto Berrio	Cisneros	San Roque	
- Resolución CREG		022 y 087/04	052/07	017/06	012/06	012/08	
- Cargo de comercialización:	Cfm=	\$/factura	2.998,34	2.193,06	1.412,15	1.412,15	1.809,34
- Costo promedio unitario para compras de gas:	Gm=	\$/m³	640,99	640,99	640,99	640,99	640,99
- Costo promedio unitario para transporte de gas:	Tm=	\$/m³	327,72	327,72	327,72	327,72	327,72
- Cargo promedio de distribución:	Dm=	\$/m³	194,58	408,76	184,24	387,33	457,91
- Costo variable de comercialización:	Cv=	\$/m³	-	-	-	-	-
- Costo unitario de confiabilidad:	Cc=	\$/m³	-	-	-	-	-
- Factor de poder calorífico:	fpc=	Adimens.	1,08257	1,08257	1,08257	1,08257	1,08257
- Porcentaje reconocido de pérdidas de gas:	p=	%	3,55%	0,00%	1,82%	0,00%	0,00%
Límites de los rangos	Rango 1	\$/m³	0-150.000	0-15.000	0-80	0-80	0-80
	Rango 2	\$/m³	150.000-500.000	15.000-40.000	80-800	80-800	80-800
	Rango 3	\$/m³	500.000-800.000	40.000-85.000	800-5.000	800-5.000	800-5.000
	Rango 4	\$/m³	800.000-1'000.000	85.000-130.000	> 5.000	> 5.000	> 5.000
	Rango 5	\$/m³	>1'000.000	130.000-300.000	N.A.	N.A.	N.A.
	Rango 6	\$/m³	N.A.	> 300.000	N.A.	N.A.	N.A.
Cargos de distribución	D1	\$/m³	214,00	293,00	202,60	417,80	470,50
	D2	\$/m³	196,08	289,20	100,00	100,00	226,00
	D3	\$/m³	186,02	283,50	95,00	95,00	220,00
	D4	\$/m³	160,88	275,90	90,00	90,00	210,00
	D5	\$/m³	59,70	120,00	N.A.	N.A.	N.A.
	D6	\$/m³	N.A.	92,00	N.A.	N.A.	N.A.
Costos unitarios variables	Cuv1	\$/m³	1.236,01	1.285,90	1.205,96	1.421,01	1.478,06
	Cuv2	\$/m³	1.216,61	1.281,79	1.094,88	1.076,97	1.213,37
	Cuv3	\$/m³	1.205,72	1.275,62	1.089,47	1.071,55	1.206,88
	Cuv4	\$/m³	1.178,51	1.267,39	1.084,06	1.066,14	1.196,05
	Cuv5	\$/m³	1.068,97	1.098,62	N.A.	N.A.	N.A.
	Cuv6	\$/m³	N.A.	1.068,31	N.A.	N.A.	N.A.
Cargos fijos residenciales	Estratos 1 y 2	\$/factura	-	-	-	-	-
	Estratos 3 y 4	\$/factura	2.998,34	2.193,06	1.412,15	1.412,15	1.809,34
	Estratos 5 y 6	\$/factura	3.598,01	2.631,67	1.694,58	1.694,58	2.171,21
Cargos fijos no residenciales	Comercial e Industrial	\$/factura	3.265,19	2.388,24	1.537,83	1.537,83	1.970,37
	Oficial	\$/factura	2.998,34	2.193,06	1.412,15	1.412,15	1.809,34
Cargos consumo residenciales 0-20 m³	Estrato 1	\$/m³	674,82	1.434,58	599,47	685,43	725,70
	Estrato 2	\$/m³	840,01	809,85	755,46	860,59	927,21
	Estratos 3 y 4	\$/m³	1.236,01	1.285,90	1.205,96	1.421,01	1.478,06
	Estratos 5 y 6	\$/m³	1.483,21	1.543,08	1.447,15	1.705,21	1.773,67
	Estratos 1 al 4	\$/m³	1.236,01	1.285,90	1.205,96	1.421,01	1.478,06
Cargos consumos residenciales > 20 m³	Estratos 5 y 6	\$/m³	1.483,21	1.543,08	1.447,15	1.705,21	1.773,67
	Comercial e Industrial R1	\$/m³	1.346,01	1.400,35	1.313,29	1.547,48	1.609,61
	Comercial e Industrial R2	\$/m³	1.324,89	1.395,87	1.192,32	1.172,82	1.321,36
	Comercial e Industrial R3	\$/m³	1.313,03	1.389,15	1.186,43	1.166,92	1.314,29
	Comercial e Industrial R4	\$/m³	1.283,40	1.380,19	1.180,54	1.161,03	1.302,50
Cargos consumos no residenciales	Oficial R1	\$/m³	1.236,01	1.285,90	1.205,96	1.421,01	1.478,06
	Oficial R2	\$/m³	1.216,61	1.281,79	1.094,88	1.076,97	1.213,37
	Oficial R3	\$/m³	1.205,72	1.275,62	1.089,47	1.071,55	1.206,88
	Oficial R4	\$/m³	1.178,51	1.267,39	1.084,06	1.066,14	1.196,05

Notas:
 Composición mercados relevantes:
 (A) Incluye los municipios de Medellín, Barbosa, Girardota, Copacabana, Bello, Envigado, Itagüí, Sabaneta, La Estrella y Caldas
 (B) Incluye los municipios de Guarne, Pionero y Marinilla
 Nota adicional: se da continuidad a la política de subsidios para estratos 1 y 2, de acuerdo con la Resolución CREG 186 de 2014